

Relatório Mensal de Atividades

(Coordenação Médica da Clínica Médica)

Responsável: HERBERT KRETTLI

ABRIL /2022

Hospital Estadual Getúlio Vargas		Unidade de Medida	Saídas hospitalares (altas+óbitos+transferências externas)						
Perspectiva	Diretriz	Fonte dos Dados							
	Objetivo	VITAI / TIMED							
Meta	Indicador	Forma de Medição (cálculo)							
400	SAÍDAS CLÍNICAS DE ADULTOS	<table border="0"> <tr> <td>Nº de Saídas hospitalares Clínicas Adultos realizadas</td> <td style="text-align: right;">+1</td> </tr> <tr> <td></td> <td style="text-align: right;">0</td> </tr> <tr> <td>Nº de Saídas hospitalares Clínicas Adultos previstas</td> <td style="text-align: right;">0</td> </tr> </table>		Nº de Saídas hospitalares Clínicas Adultos realizadas	+1		0	Nº de Saídas hospitalares Clínicas Adultos previstas	0
Nº de Saídas hospitalares Clínicas Adultos realizadas	+1								
	0								
Nº de Saídas hospitalares Clínicas Adultos previstas	0								

		Periodicidade de Avaliação Mensal Área Responsável Coordenação Médica da Clínica Médica Responsável pela Coleta de Dados Coordenador Estatística Responsável pela Análise de Dados Coordenador Médico da Clínica Médica Referencial Comparativo Versão Última Atualização
--	--	--

Crítica
O número de saídas apresentou queda nos últimos dois meses, estando abaixo da meta estipulada, tendo relação com o perfil apresentando pela ferramenta fugulim (em anexo) que evidencia grande aumento no número de pacientes admitidos no setor enquadrados como dependência de cuidados intensivos, somado ao fato da equipe incompleta principalmente aos finais de semana, trazendo impacto a este indicador.

Ação de Melhoria

Compilação de dados - Indicador

Indicador:													
	jan/22	fev/22	mar/22	abr/22	mai/22	jun/22	jul/22	ago/22	set/22	out/22	nov/22	dez/22	Resultado
META	100%	100%	100%	100%	100%	100%	100%	100%	100%	100%	100%	100%	
Nº de Saídas hospitalares Clínicas Adultos realizadas	373	379	440	381									1573
Nº de Saídas hospitalares Clínicas Adultos previstas	400	400	400	400	400	400	400	400	400	400	400	400	4800
Fórmula de Cálculo:	93%	95%	110%	95%	0%	0%	0%	0%	0%	0%	0%	0%	

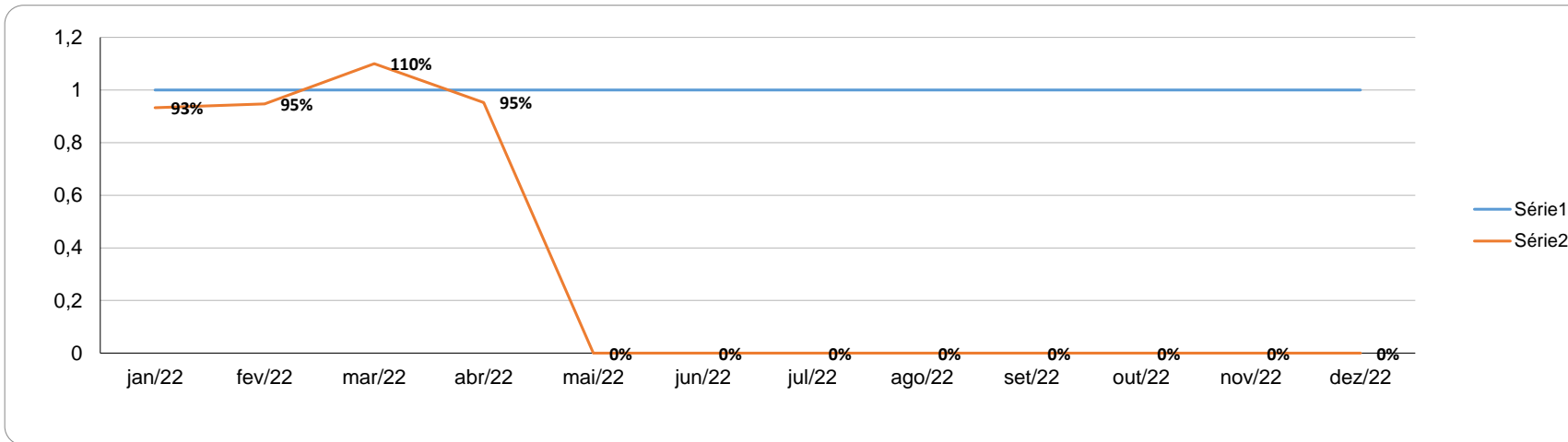

Anexos

:



Fugulin: Comparativo entre Março e Abril 2022

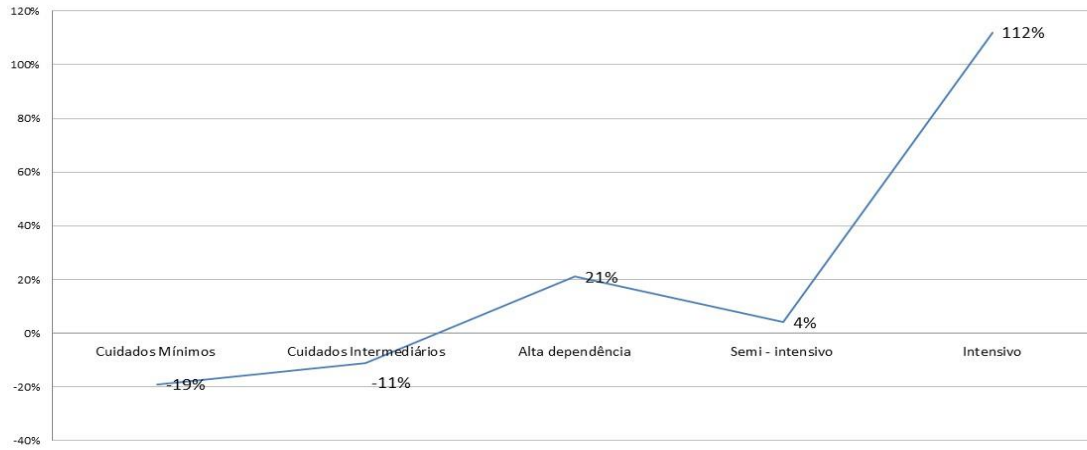

Setor: Clínica Médica enfermária



**Governo do Rio de Janeiro
Secretaria Estadual de Saúde
Hospital Estadual Getúlio
Vargas**

Anexos

:

